

**UCHWAŁA NR .....  
RADY GMINY SIEDLCE**

z dnia ..... 2020 r.

**w sprawie przystąpienia do zmiany Studium uwarunkowań i kierunków zagospodarowania przestrzennego gminy Siedlce**

Na podstawie art. 18 ust. 2 pkt 5 ustawy z dnia 8 marca 1990 r. o samorządzie gminnym (t.j. Dz. U. z 2020 r. poz. 713 z późn. zm.) oraz art. 9 ust. 1, 2 i 3a oraz art. 27 ustawy z dnia 27 marca 2003 r. o planowaniu i zagospodarowaniu przestrzennym (t.j. Dz. U. z 2020 r. poz. 293 z późn. zm.) Rada Gminy Siedlce uchwała, co następuje:

**§ 1.**

1. Przystępuje się do **zmiany Studium uwarunkowań i kierunków zagospodarowania przestrzennego gminy Siedlce** w części obrębu geodezyjnego Wołyńce-Kolonia.
2. Granice opracowania określono na Załączniku nr 1, stanowiącego integralną część niniejszej uchwały.

**§ 2.**

Wykonanie uchwały powierza się Wójtowi Gminy Siedlce.

**§ 3.**



Uchwała wchodzi w życie z dniem podjęcia.

Przewodniczący Rady

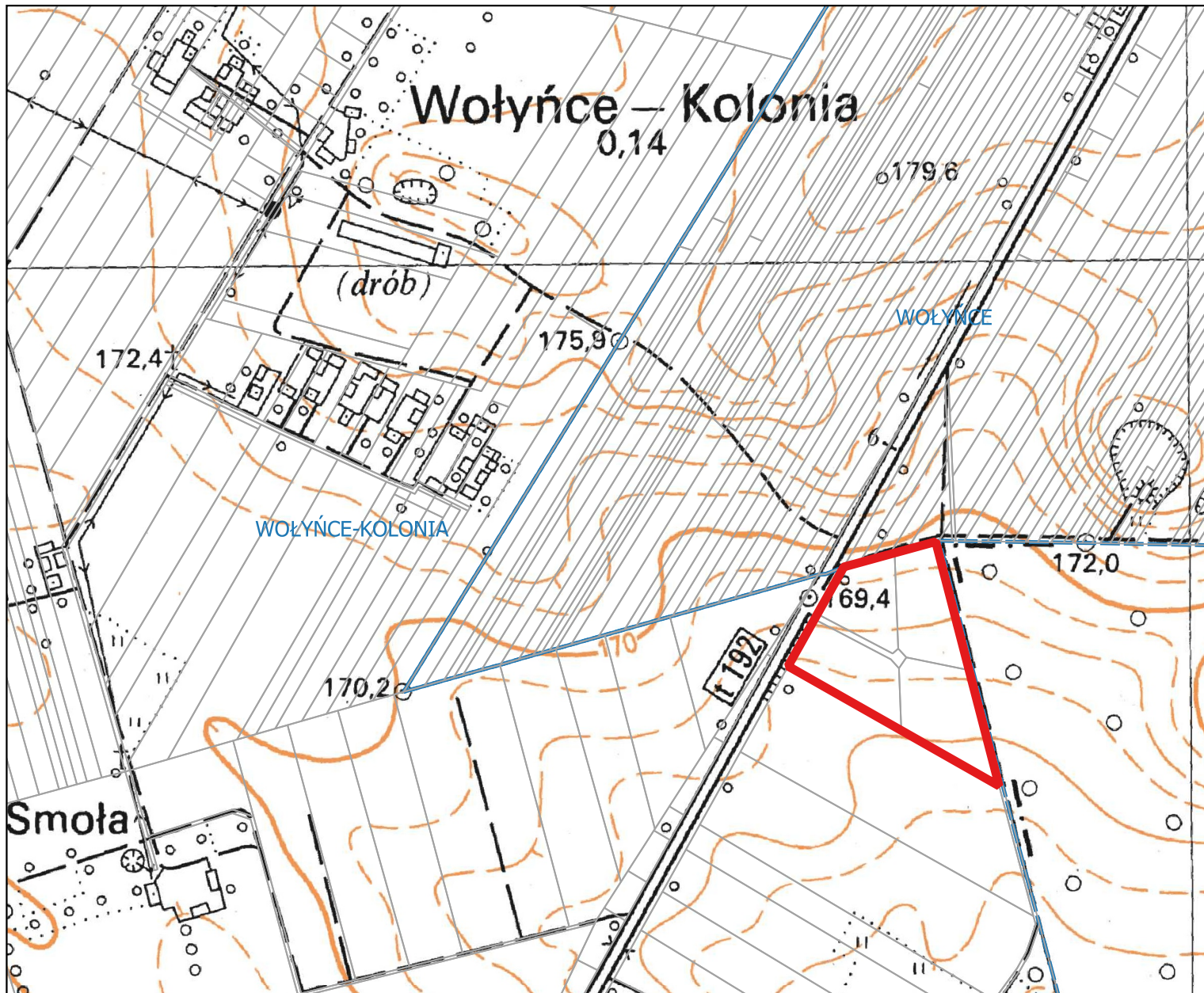
**Andrzej Rymuza**



Załącznik nr 1  
do Uchwały Nr .....  
Rady Gminy Siedlce z dnia .....

-  Granica opracowania zmiany Studium
-  Działki
-  Granice obrębów ewidencyjnych



1:5 000

0 50 100 150 200 250 m

