

**UCHWAŁA NR
RADY GMINY SIEDLCE**

z dnia 2020 r.

w sprawie sprawie przystąpienia do sporządzenia miejscowego planu zagospodarowania przestrzennego na terenie gminy Siedlce w części obrębu geodezyjnego Wołyńce-Kolonia

Na podstawie art. 18 ust. 2 pkt 5 ustawy z dnia 8 marca 1990 r. o samorządzie gminnym (t.j. Dz. U. z 2020 r. poz. 713 z późn. zm.) oraz art. 14 ust. 1 i 2 ustawy z dnia 27 marca 2003 r. o planowaniu i zagospodarowaniu przestrzennym (t.j. Dz. U. z 2020 r. poz. 293 z późn. zm.) Rada Gminy Siedlce uchwala, co następuje:

§ 1.

1. Przystępuje się do sporządzenia miejscowego planu zagospodarowania przestrzennego **na terenie gminy Siedlce w części obrębu geodezyjnego Wołyńce-Kolonia**, zwanego dalej planem.
2. Granice opracowania określono na Załączniku nr 1, stanowiącego integralną część niniejszej uchwały.

§ 2.

Wykonanie uchwały powierza się Wójtowi Gminy Siedlce.

§ 3.

Uchwała wchodzi w życie z dniem podjęcia.

Przewodniczący Rady

Andrzej Rymuza

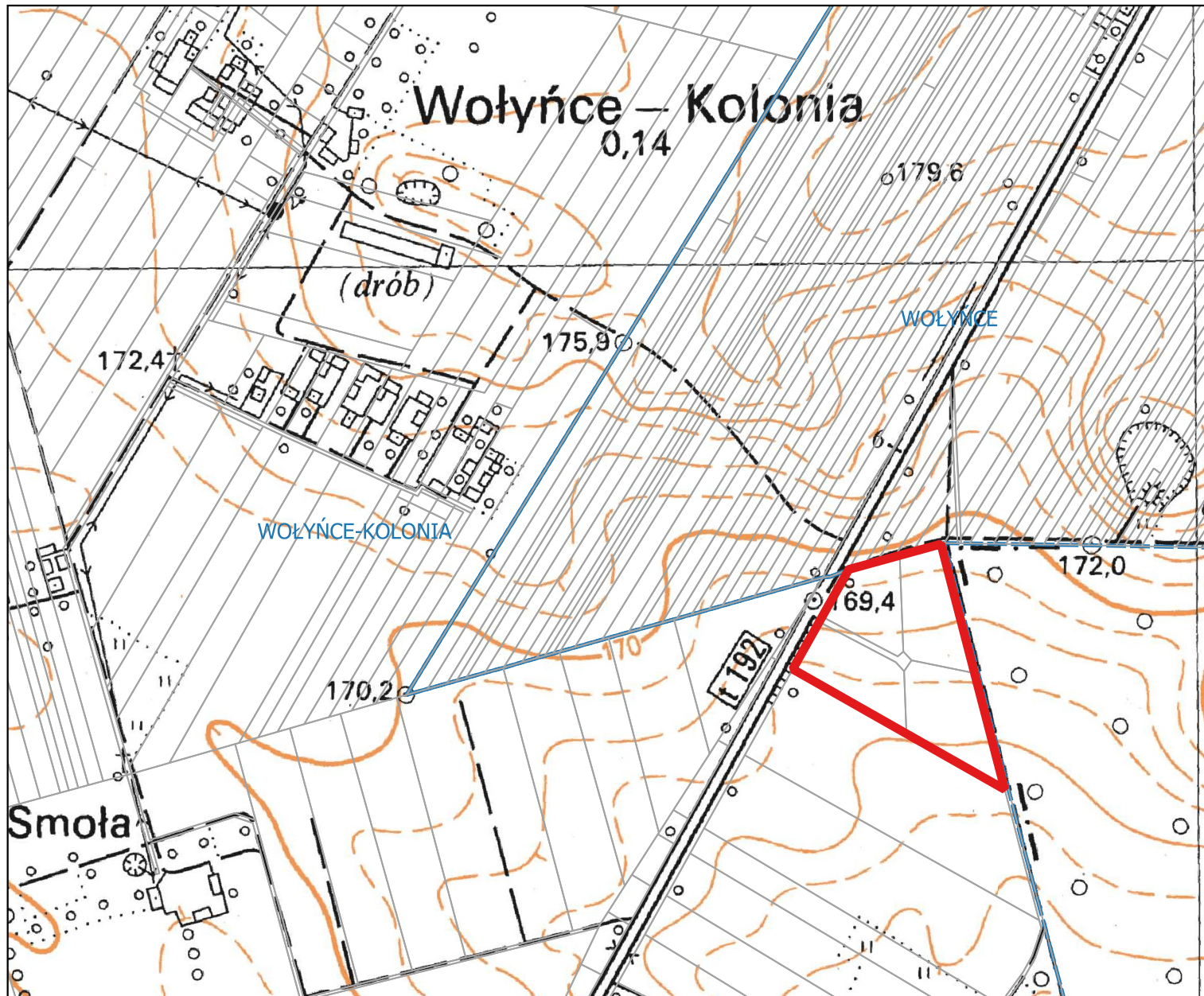

Załącznik nr 1
do Uchwały Nr
Rady Gminy Siedlce z dnia

- Granica opracowania MPZP
- Działki
- Granice obrębów ewidencyjnych



1:5 000

0 50 100 150 200 250 m

